

- Persönliche Anmeldung im Sekretariat der Abteilung 4 des OSZ Handel 1 (Raum 1.2.02), Wrangelstraße 98, 10997 Berlin.

Öffnungszeiten des Sekretariats:
Mo - Fr von 8:00 Uhr bis 12:00 Uhr,
Mo - Do von 13:00 Uhr bis 15:00 Uhr
sowie nach Vereinbarung

- Bei der Anmeldung sind folgende Bewerbungsunterlagen mitzubringen:
 - tabellarischer Lebenslauf
 - zwei aktuelle Passfotos
 - (beglaubigte) Kopie des Schulabschlusszeugnisses
 - Nachweis über den erfolgreichen Abschluss einer kaufmännischen Berufsausbildung bzw. über eine mindestens fünfjährige kaufmännische Berufserfahrung

Informieren Sie sich im Internet unter:
www.oszhandel.de/ewf

Persönliche Beratung gerne nach Terminvereinbarung:

Email: ewf@oszhandel1.de oder telefonisch (030 611 296 28).



OBERSTUFENZENTRUM HANDEL 1



Erfolg durch Wissen!
=
Studieren in Kreuzberg



Berufsbegleitendes Studium an der Europäischen Wirtschaftsfachschule (EWF) am OSZ Handel 1

Staatlich geprüfter Betriebswirt/
Staatlich geprüfte Betriebswirtin
Schwerpunkte: Außenwirtschaft
bzw. Marketing

So erreichen Sie uns:

- U** Linie 1 bis Schlesisches Tor
- Linien 3, 5, 7 und 75 bis Warschauer Straße
- S** Linien 147, 140 und 265 bis Schlesisches Tor

OBERSTUFENZENTRUM HANDEL 1
Wrangelstraße 98, 10997 Berlin
Friedrichshain-Kreuzberg
Internet: www.oszhandel.de/ewf



Studienstart

Der Studienjahrgang startet jeweils im Herbst.

Studiendauer

Die Studiendauer beträgt sechs Semester plus Prüfungssemester.

Studienzeit

Das Studium findet montags, dienstags und donnerstags in der Zeit von 17:00 Uhr bis 21:30 Uhr statt.

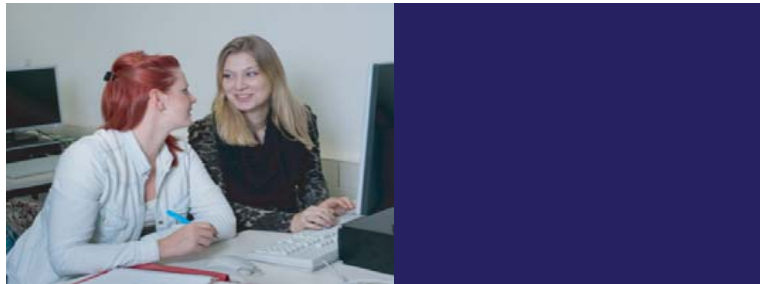

Studienort

Oberstufenzentrum Handel 1
Abteilung 1
Wrangelstraße 98
10997 Berlin

Studieninhalte

- Unterricht in dem gewählten Schwerpunkt: Außenwirtschaft oder Marketing. Der Marketingschwerpunkt wird durch einen Kurs in Statistik ergänzt.
- Unterricht in den wirtschaftswissenschaftlichen Fachrichtungen BWL, VWL, Rechnungswesen, EU-Recht und (Wirtschafts-)Informatik.
- Unterricht in den Sprachen Wirtschaftsenglisch, einer zweiten Fremdsprache und Rhetorik.
- Unterricht in Wahlpflichtfächern: z. B. Vorbereitungskurs für die Ausbilder-eignungsprüfung oder Controlling.
- Zusätzliche Zertifizierungsmöglichkeiten: Erwerb der Fachhochschulreife (Mathematikzusatzkurs). Erwerb des KMK-Englisch-Zertifikats.

Studienabschluss

Der Abschluss des/der staatlich geprüften Betriebswirtes/-in entspricht der Niveaustufe 6 des deutschen und europäischen Qualifikationsrahmens (DQR/EQR).

Studiengebühren

Zurzeit werden für den Besuch der Europäischen Wirtschaftsfachschule keine Studiengebühren erhoben. Lediglich für Lehr- und Lernmittel fallen aktuell Gebühren in Höhe von 50,00 EUR pro Semester an.

Studiengruppen

Der Unterricht findet (getrennt nach den Schwerpunkten) im Klassenverband bzw. in kleinen Lerngruppen statt.

Semesterferien

Die unterrichtsfreie Zeit liegt in den Schulferien des Landes Berlin.

